



SIVOM
Enfance & Jeunesse

GUIDE D'UTILISATION DU PORTAIL FAMILLE

<https://petite-enfance-paysdelunel.portail-familles.net/>

SIVOM Enfance et Jeunesse

accueil@ej-sivom.fr

tél : 04-67-54-61-94

Le Portail Famille

Votre enfant est inscrit dans une école du SIVOM Enfance & Jeunesse.
Pour l'inscrire aux activités périscolaires (garderie, cantine)
Vous allez recevoir un email de la part de paysdelunel@portail-familles.net
(Pensez à ajouter cette adresse dans votre répertoire et vérifier dans vos
SPAM), avec votre Identifiant et votre MDP



Vous activez votre compte famille en cliquant sur le lien contenu dans l'email

ATTENTION DE NE PAS REpondre SUR CETTE ADRESSE MAIL



Votre accès est ouvert !



Le Portail Famille

Connexion via le site internet du sivom : <https://ej-sivom.fr>

The screenshot shows a web browser window displaying the Sivom website. The address bar shows <https://www.ej-sivom.fr/>. The navigation menu includes: **SIVOM** Enfance & Jeunesse, Les Actualités, Le Sivom, La Petite enfance, Le Périscolaire, Les Écoles, Contact, and **Portail Famille** (highlighted with a red circle). Below the menu is a large banner for "La petite enfance" featuring two children playing with toys. The banner text reads: "EAJE intercommunal de Villetelle" and "Micro crèche les petits princes de Saint-Sériès". A red-bordered callout box labeled "Accès au PORTAIL" points to a smaller "PORTAIL FAMILLE" banner on the right side of the page. Below the banner is a section titled "Les Actualités" with "Alertes Infos" and a wavy line icon. The browser's taskbar at the bottom shows the date 14/02/2022 and time 14:43.

Le Portail Famille

Page d'accès

Saisissez votre identifiant et Mot de passe, et connexion.



The screenshot shows the login page for the SIVOM Enfance & Jeunesse portal. At the top, there are logos for the Pays de Lunel, SIVOM Enfance & Jeunesse, and the Ville de Saint Just. A welcome message reads: "Bienvenue sur le portail famille mutualisé des crèches de Boisseron, Saint Sériès, Villetelle et Saint Just". Below this, there is a navigation menu on the left with options like "Petite Enfance", "Visiteur", "Mon compte", and "Déconnexion". The main content area features a login form with fields for "Identifiant" and "Mot de passe", a "Connexion" button, and a link for "Identifiant ou Mot de passe oublié?".

COMMUNAUTE
PAYS
DE
LUNEL
102 COMMUNES

SIVOM
Enfance & Jeunesse

ville de
Saint Just

Bienvenue sur le portail famille mutualisé des crèches de Boisseron, Saint Sériès, Villetelle et Saint Just

www.paysdelunel.fr/

Petite Enfance

Visiteur

Mon compte

Déconnexion

EAJE Saint Just

Micro Crèche Les Petits Princes

EAJE de Villetelle

Micro Crèche Les Artequins

SIVOM Enfance et Jeunesse

Lien utiles

Documents

Pour accéder aux services du portail en ligne, veuillez-vous identifier. Si vous ne possédez pas encore de compte famille, rapprochez-vous de la crèche de votre enfant

Connexion à votre espace

Identifiant

Mot de passe

✓ Connexion

Identifiant ou Mot de passe oublié ?

Le Portail Famille

Page d'accueil de votre compte famille

Vous trouverez ici des informations utiles : menus, programmes d'activités...

Mon compte famille

www.paysdelunel.fr/

Petite Enfance

abelium@gmx.fr

Mon compte

Déconnexion

EAJE Saint Just

Micro Crèche Les Petits Princes

EAJE de Villetelle

Micro Crèche Les Arlequins

SIVOM Enfance et Jeunesse

Lien utiles

Documents

Informations du compte

Consultation des informations famille

Modifier mon login (adresse mail)

Modifier mon mot de passe

Enfants

- TEST Eugene (1 an et 11 mois)
- TEST abelium (2 ans)
- TEST Alfred (6 ans et 1 mois)

Accueil de loisirs / Péri scolaire

Nouvelle réservation

Rechercher

N°	Réfèrent	Etablissement / Période	Crée le ...	Etat	Voir
Aucun élément					

Afficher 5 éléments / page 0 élément

Mes Factures & Paiements - REGIE SIVOM

Masquer

Total facturé : 6,55€ (1 facture)

Total payé : 0,00€ (0 paiement)

Solde dû : 6,55€

Payer en ligne

Date	Détail	Montant facture	Montant paiement	Etat
25/01/2022	Facture n° 00009	6,55 €		✖

Afficher 5 éléments / page (de 1 à 1 sur 1 éléments)

Informations Famille

Informations Enfants

Vos réservations

Vos factures et règlements par établissement

-
- Comment faire une réservation ou une annulation ?
 - Comment payer vos factures ?

Comment faire une réservation ou une annulation ?

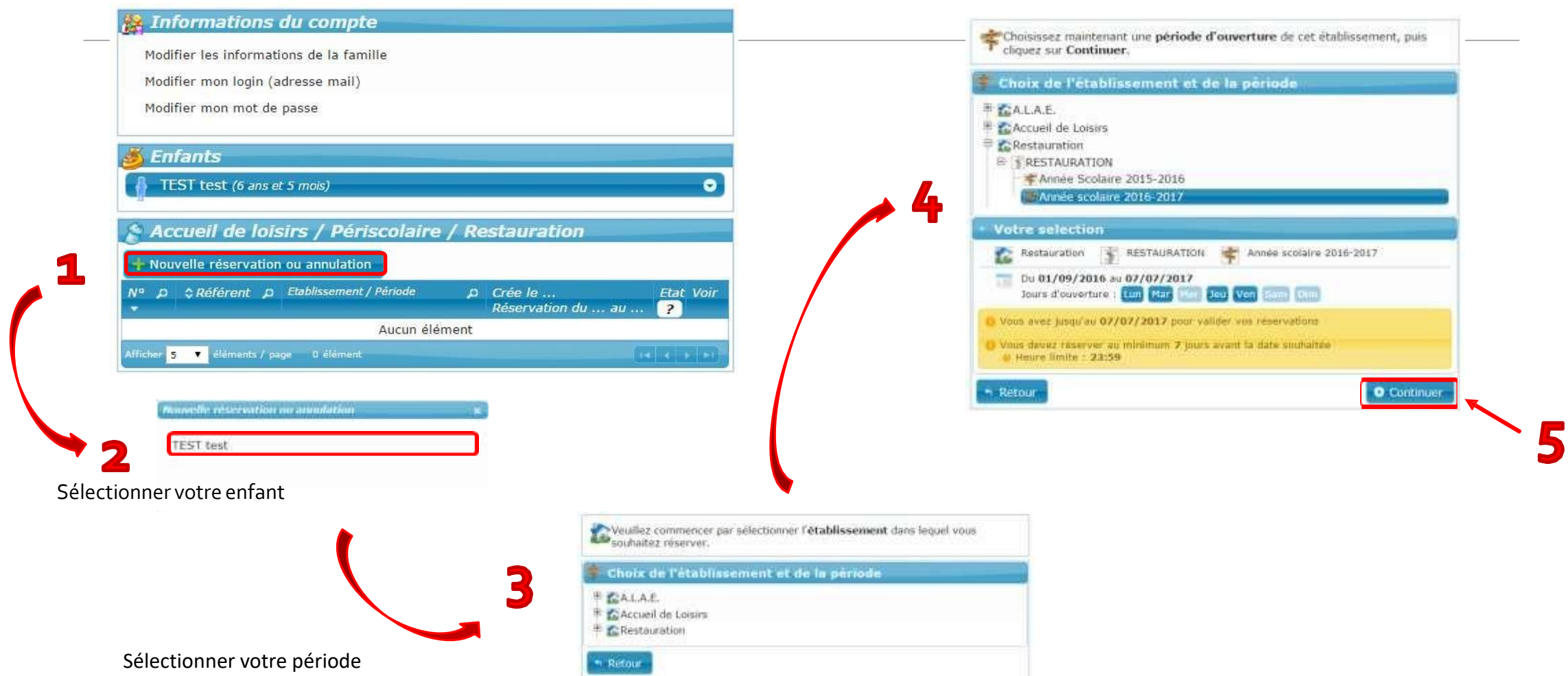

Comment faire une réservation ou une annulation ?

Vous pouvez maintenant saisir le planning souhaité.
Pour cela, il vous suffit de cliquer dans la case correspondante à la date et à l'accueil souhaité.

Votre sélection Restauration / Année scolaire 2016-2017

Planning - TEST test

sept. 2016

Date	Repas
jeu. 01	
ven. 02	
lun. 05	
mar. 06	
jeu. 08	
ven. 09	
lun. 12	
mar. 13	
jeu. 15	
ven. 16	
lun. 19	
mar. 20	
jeu. 22	
ven. 23	
lun. 26	
mar. 27	
jeu. 29	
ven. 30	

Retour au choix de la période

Valider le planning

6

Merci de vérifier les informations saisies avant de confirmer votre réservation.

Votre sélection Restauration / Année scolaire 2016-2017

Récapitulatif de votre demande

- Réfèrent : TEST test
- Etat de la réservation : En attente de confirmation

Restauration RESTAURATION Année scolaire 2016-2017

Date	Votre demande
jeu. 01/09/2016	Repas
ven. 02/09/2016	Repas
jeu. 08/09/2016	Repas
mar. 13/09/2016	Repas

Merci de vérifier les informations saisies avant de confirmer votre réservation.

Retour au planning

Confirmer la réservation

7



vous recevrez un mail de confirmation.

Comment payer vos factures ?

1 Cliquer ici pour voir les factures et paiements

Mes Factures & Paiements - Régie ALAE-NAP-PERISCOLAIRE **Voir**

Mes Factures & Paiements - Régie ALSH **Voir**

Mes Factures & Paiements - Régie Cantine Scolaire **Voir**

2 Si vous souhaitez régler une facture, Cliquer ici

Mes Factures & Paiements - Régie ALAE-NAP-PERISCOLAIRE **Masquer**

Total facturé : 92,16€ (12 factures)
 Total payé : 84,37€ (9 paiements)
 Total restant dû : 7,79€ (1 facture non soldée)

Date	Détail	Montant facture	Montant paiement	Etat
13/01/2015	Facture n° ALAE/14/2316	7,79 €		✗
08/12/2014	Paiement n° ALAE/14/2220 (par Carte Bancaire)		11,21 €	✓
20/10/2014	Facture n° ALAE/14/1745	11,21 €		✓
06/10/2014	Paiement n° ALAE/14/1728 (par Carte Bancaire)		14,60 €	✓
09/07/2014	Facture n° ALAE/14/1210	14,60 €		✓

Afficher 5 éléments / page (de 1 à 5 sur 21 éléments)

Mes Factures & Paiements - Régie ALSH **Voir**

Mes Factures & Paiements - Régie Cantine Scolaire **Voir**

Vous pouvez consulter votre facture en cliquant sur la loupe

4 Cliquer ici

Paieement

Vous avez **1** facture non soldée.
 Montant du paiement : **7,79 €**

Payer en ligne

Liste des factures à payer

N°	Date	Détail	Montant	Reste à payer	Inclure cette facture au paiement ?
ALAE/14/2316	13/01/2015	Réfèrent : [redacted] Etablissement : A.L.A.E.	7,79 €	7,79 €	<input checked="" type="checkbox"/>

3 Cliquer ici pour sélectionner vos factures à régler

5 Cliquer ici

Paieement

Vous avez sélectionné la facture :

- N° ALAE/14/2316 du 13/01/2015 (reste à payer : 7,79 €)

Le montant de votre paiement sera de **7,79 €**

Accéder au paiement

Retour

Vous accédez au site de paiement sécurisé du Trésor Public

Comment payer vos factures ?

Paielement d'une facture - Site de la Direction Générale des Finances Publiques

Suivez les instructions affichées sur le site...



À la fin de votre transaction, vous pouvez enregistrer ou imprimer un ticket de paiement

- Votre paiement est enregistré.
- Vous recevez un email de confirmation de paiement.
- Le paiement est affiché en attente de traitement sur votre compte famille.

Votre paiement est fini